

ESAME NON SUPERATO

Secondo il disciplinare ENCI:

- il candidato che non supererà la prova teorica dovrà ripetere interamente il corso per poter sostenere nuovamente l'esame, il corso potrà essere sostenuto anche presso altro centro formazione ENCI.
- Il candidato che, superata la prova teorica, non superasse quella pratica, potrà tentare nuovamente l'esame pratico nella sessione successiva solo presso il nostro centro (non presso altri centri riconosciuti ENCI) e in caso non superasse nuovamente la prova pratica dovrà ripetere interamente il corso.



RICONOSCIMENTI

Il Candidato che supererà l'esame **verrà iscritto nel registro nazionale degli addestratori ENCI**. Il Registro è consultabile dal sito internet ENCI. Sarà cura dell'addestratore provvedere al mantenimento della qualifica mediante pagamento della quota annuale (la prima annualità è compresa nel costo del corso) attualmente quantificato in € 50,00 annui. Il pagamento è da effettuarsi on line tramite sito ENCI. Qualora ENCI modificasse le attuali condizioni per il mantenimento della qualifica, variando i prezzi o istituendo corsi di aggiornamento obbligatori, sarà dovere dell'addestratore provvedere in tal senso. Inoltre verrà rilasciato il patentino CAE-1.

COSTO E RATEAZIONI

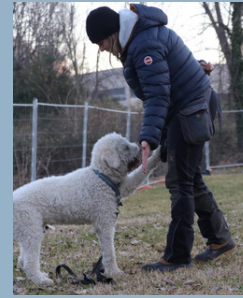

L'iscrizione è subordinata al tesseramento al Gruppo Cinofilo Provinciale Lecchese per il costo di € 25,00 annui. Per i corsi che si svolgeranno a cavallo di due anni sarà necessario che il tesseramento sia in regola per entrambi gli anni. Il **costo complessivo** del corso, compreso di esame finale, è di **€1.825,00** ed è pagabile in soluzione unica con uno sconto di € 100,00. Per chi volesse rateizzare sarà possibile farlo con le seguenti modalità: **acconto di € 625,00** (quota + tesseramento) alla sottoscrizione e **n.4 rate da €300,00** alle scadenze riportate nella domanda di iscrizione. Le ricevute dei pagamenti verranno emesse utilizzando i dati del modulo di iscrizione; chi avesse necessità di avere fattura dovrà segnalarlo all'atto di iscrizione e indicare l'anagrafica completa a cui la stessa dovrà essere intestata. La fattura verrà emessa Fuori Campo Iva come da normativa fiscale vigente. Gli studenti non in regola con i pagamenti non saranno ammessi all'esame finale. Il candidato che si ritira volontariamente è tenuto comunque a saldare per intero la quota rimanente in soluzione unica. Non è previsto alcun tipo di rimborso per chi si ritira volontariamente.



CORSO ENCI ADDESTRATORE CINOFILO

SEZIONE 1 - CANI DA UTILITÀ,
COMPAGNIA, AGILITY E SPORT

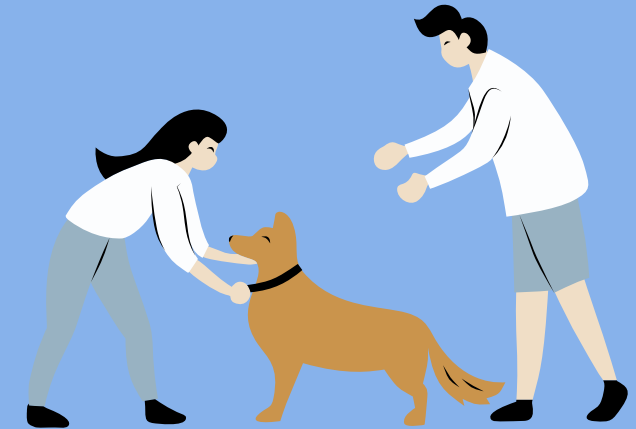

100 ORE DI TEORIA + 80 ORE DI PRATICA

A SUPERAMENTO DELL'ESAME FINALE:

- **ISCRIZIONE AL REGISTRO ADDESTRATORI ENCI**
- **ATTESTATO CAE-1**

PER INFORMAZIONI:

+39 329 707 0118

corsilecchese@gmail.com

ISCRIZIONE

L'iscrizione verrà considerata effettiva solo quando tutta la documentazione richiesta sarà riconsegnata all'indirizzo mail: corsilecchese@gmail.com unitamente alla distinta di bonifico e a copia fronte e retro di un documenti di identità e del codice fiscale. Le copie originali dovranno essere consegnate durante la prima lezione pratica o presso il nostro campo addestramento negli orari di apertura.

LEZIONI

Il corso è composto da **lezioni teoriche e pratiche**, secondo il calendario che verrà consegnato e avrà una **durata totale di 180 ore**: 100 ore di teoria, fruibili attraverso la piattaforma gratuita Microsoft Teams (disponibile sia come app per tablet/cellulare sia in versione desktop per pc). E' necessario disporre di collegamento internet; 80 ore di pratica, che si svolgeranno al nostro campo di Via Campagnola a Olginate (LC) presso il Palazzetto dello sport Iginio Ravasio.

FREQUENZA OBBLIGATORIA

Il Candidato dovrà presenziare: **almeno l'80% delle lezioni teoriche** e ad **almeno l'80% delle lezioni pratiche**. In caso contrario, come da disciplinare, **non verrà ammesso all'esame teorico** e, se desiderasse sostenerlo dovrà seguire nuovamente tutte le lezioni iscrivendosi "ex novo" ad un altro corso (presso la nostra sede o altra). Le presenze verranno rilevate dal docente e dovranno essere sottoscritte dal candidato.

MATERIALE DIDATTICO

Il materiale didattico verrà fornito di volta in volta, qualche giorno prima della lezione in formato PDF. Il materiale non è divulgabile a terze parti.

MATERIE

Da disciplinare ENCI le materie trattate saranno:

1. Cenni di fisiologia e apparati sensoriali
2. Benessere animale
3. Igiene e salute
4. Controllo e prevenzione zoonosi
5. Tecniche di primo soccorso
6. Evoluzione delle razze
7. Etologia e comportamento animale
8. Etogramma del cane
9. La comunicazione nel cane e la prossemica
10. Alimentazione nel cane
11. Meccanica del movimento
12. Razze sottoposte a prove di lavoro, origini, attitudini e impiego
13. Metodiche di addestramento/allenamento (sia teoria che pratica)
14. Regolamenti discipline sportive: agility, obedience, IGP
15. Gestione del cucciolo
16. Accenno alla terapia assistita con animali

IL CANE NELLE LEZIONI PRATICHE

Il candidato potrà svolgere le lezioni con cane di cui risulta essere proprietario o con cane a lui affidato da altra persona, previa autorizzazione scritta del proprietario ASL (verrà fornito modulo prestampato). L'attività non sarà di tipo agonistico per tanto non sono richieste specifiche competenze pregresse, tuttavia è consigliabile che il cane conosca i comandi dell'educazione di base. Possono seguire le lezioni anche i candidati che non hanno cane, ma dovranno comunque sostenere prova pratica con cane sconosciuto e con cui non sarà garantito che potranno esercitarsi durante le lezioni.

ESAME

La prova d'esame prevede una parte teorica e una pratica. I candidati in possesso dei requisiti (vedi "FREQUENZA OBBLIGATORIA") verranno ammessi all'esame teorico a superamento del quale accederanno alla prova pratica. **L'esame teorico** consiste in un **quiz a crocette** e sarà superato ottenendo almeno **l'80%** delle risposte **esatte**. Qualora la commissione d'esame lo ritenesse opportuno potrà fare delle domande orali al candidato. **La prova pratica, invece, si divide in tre fasi:**

- **Prova CAE-1.** E' il test di Controllo dell'Affidabilità e dell'Equilibrio psichico cani e padroni buoni cittadini che mira a certificare un cane socialmente affidabile e senza problematiche di comportamento prendendo in considerazione il binomio cane-conduttore nella vita quotidiana. Il CAE 1 può essere sostenuto da cani che abbiano compiuto almeno 15 Mesi. A superamento della prova viene rilasciato il patentino.
- **Valutazione del candidato in presenza di binomio cliente/cane sconosciuto** al candidato che dovrà redigere una scheda di valutazione del cane, individuare eventuali problemi ai quali dovrà proporre delle soluzioni. Verranno valutate la capacità di leggere il cane e di comprendere le dinamiche conduttore/cane, nonché la capacità di relazionarsi con il cliente dimostrando conoscenza tecnica e capacità risolutiva.
- La commissione chiederà al candidato di **impostare alcuni esercizi** utilizzando le diverse tecniche apprese durante il corso.